



ภาคผนวก

ภาคผนวก ก รายชื่อผู้ให้ข้อมูลหลักเกี่ยวกับแนวทางการแก้ปัญหาความขัดแย้งระหว่างคนกับช้างป่า
กรณีศึกษาตำบลพวา อำเภอกงหรา จังหวัดจันทบุรี

ลิขสิทธิ์ของมหาวิทยาลัยราชภัฏรำไพพรรณี

รายชื่อผู้ให้ข้อมูลหลักเกี่ยวกับแนวทางการแก้ปัญหาความขัดแย้งระหว่างคนกับช้างป่า
กรณีศึกษาตำบลพวา อำเภอแก่งหางแมว จังหวัดจันทบุรี

ที่	รายชื่อผู้ให้สัมภาษณ์	ตำแหน่งหน้าที่
1	นายมนัส หาดแก้ว	ผู้ใหญ่บ้านหมู่ที่ 1 บ้านเขากล้วย
2	นายนายภูมิพัฒน์ นาคเกษม	ผู้ใหญ่บ้าน หมู่ที่ 4 บ้านบ่อไฟไหม้
3	นายธงชัย กิ่งกุล	กำนันตำบลพวา และผู้ใหญ่บ้านหมู่ที่ 5 บ้านเขาซ้อง
4	นางบุญสร้อย ดีหมั่น	ผู้ใหญ่บ้าน หมู่ที่ 8 บ้านวังอีแอ่น
5	นายสุนทร คุ่มจิตร	ผู้ใหญ่บ้าน หมู่ที่ 9 บ้านบ่อมะเดื่อ
6	นายบรรเจิด จักรบรรพันธ์	ชาวบ้านที่ได้รับผลกระทบช้างป่า
7	นางอุโนมา แสนสุด	ชาวบ้านที่ได้รับผลกระทบช้างป่า
8	นายสุรศักดิ์ แสงเจริญ	ชาวบ้านที่ได้รับผลกระทบช้างป่า
9	นายสำเร็จ อุ้นใจ	ชาวบ้านที่ได้รับผลกระทบช้างป่า
10	นายสุเทพ เจเถื่อน	ชาวบ้านที่ได้รับผลกระทบช้างป่า
11	นายพิชิต ภาโสภะ	ชาวบ้านที่ได้รับผลกระทบช้างป่า
12	นางกิมไล้ จำเือง	ชาวบ้านที่ได้รับผลกระทบช้างป่า
13	นายณัฐวุฒิ ถาวรวง	ชาวบ้านที่ได้รับผลกระทบช้างป่า
14	นายกชพรรณ บัญส่ง	ชาวบ้านที่ได้รับผลกระทบช้างป่า
15	นางภควรรณ ประมวล	ชาวบ้านที่ได้รับผลกระทบช้างป่า
16	นายบูรพา หมั่นลี	ชาวบ้านที่ได้รับผลกระทบช้างป่า
17	นายสมหวัง แซ่ตัน	ชาวบ้านที่ได้รับผลกระทบช้างป่า
18	นายนภัสกร ตาตม่วง	ชาวบ้านที่ได้รับผลกระทบช้างป่า
19	นางสำรวย สุขเมือง	ชาวบ้านที่ได้รับผลกระทบช้างป่า
20	นายปริญญา เกษราธิกุล	ชาวบ้านที่ได้รับผลกระทบช้างป่า
21	นายประเคน คำชู	ชาวบ้านที่ได้รับผลกระทบช้างป่า
22	นายบุญเต็ม แก้ววิเชียร	ชาวบ้านที่ได้รับผลกระทบช้างป่า
23	นางกัญญา ดุซิดา	ชาวบ้านที่ได้รับผลกระทบช้างป่า
24	นางชื่นจิตต์ โสตา	ชาวบ้านที่ได้รับผลกระทบช้างป่า
25	นายอำพร แสงเจริญ	ชาวบ้านที่ได้รับผลกระทบช้างป่า



ภาคผนวก ข แบบสัมภาษณ์เชิงลึก (In-depth Interview)

ลิขสิทธิ์ของมหาวิทยาลัยราชภัฏรำไพพรรณี

แบบสัมภาษณ์เชิงลึก (In-depth Interview)

เรื่อง แนวทางการแก้ปัญหาความขัดแย้งระหว่างคนกับช้างป่า : กรณีศึกษาตำบลพวา

อำเภอแก่งหางแมว จังหวัดจันทบุรี

แบบสัมภาษณ์ฉบับนี้ เป็นส่วนหนึ่งของการวิจัยของอาจารย์ประจำหลักสูตรนิเทศศาสตรบัณฑิต สาขาวิชานิตเทศศาสตรสองภาษา คณะนิเทศศาสตร์ มหาวิทยาลัยราชภัฏรำไพพรรณีจังหวัดจันทบุรี โดยมีวัตถุประสงค์เพื่อศึกษาบริบทชุมชน ศึกษาสถานการณ์ ปัญหาและสาเหตุความขัดแย้งระหว่างคนกับช้างป่า และศึกษาแนวทางการอยู่ร่วมกันอย่างยั่งยืนระหว่างคนกับช้างป่า ผลการวิจัยครั้งนี้จะทำให้เกิดแนวทางการอยู่ร่วมกันระหว่างคนกับช้างป่า และเป็นประโยชน์ต่อองค์กร ชุมชน ท้องถิ่นในระยะยาว และเป็นประโยชน์ทางด้านข้อมูลเพื่อการจัดการปัญหาความขัดแย้งระหว่างคนกับช้างป่าที่ต้องการแนวทางการพัฒนาอย่างยั่งยืนบนพื้นฐานการอนุรักษ์ทรัพยากรธรรมชาติและสิ่งแวดล้อมและการจัดการปัญหาระหว่างคนกับช้างป่า อันเป็นหัวใจสำคัญของการอยู่ร่วมกันอย่างยั่งยืนระหว่างคนกับช้างป่า ผู้วิจัยจะเก็บข้อมูลของท่านไว้เป็นความลับ โดยจะนำไปใช้เพื่อสรุปผลการวิจัยเป็นภาพรวมเท่านั้น ข้อมูลที่ตรงกับความเป็นจริงและสมบูรณ์ จะช่วยให้การวิจัยดำเนินไปด้วยความถูกต้อง ผู้วิจัยจึงใคร่ขอความอนุเคราะห์จากท่าน โปรดตอบแบบสัมภาษณ์ ตามความคิดเห็นของท่านอย่างรอบคอบ ให้ครบทุกข้อ

แบบสัมภาษณ์แบ่งเป็น 2 ตอน ดังนี้

ตอนที่ 1 เป็นแบบสัมภาษณ์ข้อมูลพื้นฐานเกี่ยวกับสถานภาพทั่วไปของผู้ให้สัมภาษณ์

ตอนที่ 2 เป็นแบบสัมภาษณ์เกี่ยวกับสถานการณ์ปัญหาความขัดแย้งระหว่างคนกับช้างป่า

จึงเรียนมาเพื่อขอความอนุเคราะห์จากท่าน ในการตอบแบบสัมภาษณ์ และหวังเป็นอย่างยิ่งว่าจะได้รับความร่วมมือจากท่านด้วยดี จึงขอขอบพระคุณมา ณ โอกาสนี้

นายภูริพัฒน์ แก้วตาธนวัดมา และคณะ

อาจารย์ประจำคณะนิเทศศาสตร์
มหาวิทยาลัยราชภัฏรำไพพรรณี

แนวคำถามที่ใช้ในการสัมภาษณ์

ตอนที่ 1 แบบสัมภาษณ์ข้อมูลพื้นฐานเกี่ยวกับสถานภาพทั่วไปของผู้ให้สัมภาษณ์

1. ข้อมูลพื้นฐาน

ชื่อ.....อายุ.....เพศ.....
ที่อยู่.....

2. ความสัมพันธ์กับพื้นที่

อยู่ที่นี้มานาน.....ปี เป็นเจ้าของที่.....
เช่าพื้นที่นี้จากผู้อื่น.....
เมื่อก่อนอาศัยอยู่ที่.....

3. การประกอบอาชีพในปัจจุบัน

อาชีพหลัก.....
อาชีพเสริม.....
รายได้.....

4. ความสัมพันธ์กับผืนป่า (ให้เล่าข้อมูลเกี่ยวกับป่าในพื้นที่ให้ฟัง)

ในอดีตป่าไม่มีสภาพอย่างไร
.....
.....
.....

ป่าไม้ในปัจจุบันเป็นอย่างไร
.....
.....
.....

มีสัตว์ป่าอะไรบ้าง
.....
.....

สัตว์ป่าแถวนี้ส่วนใหญ่กินอะไรเป็นอาหาร
.....
.....

ส่วนใหญ่สัตว์ป่าหากินแถวไหน

.....
.....

เส้นทางเดินหากินของสัตว์ป่า

.....
.....

แหล่งน้ำของสัตว์ป่าไหลผ่านที่ใดบ้าง เพียงพอหรือไม่

.....
.....

5. ความสัมพันธ์กับช้างป่า

ท่านคิดอย่างไรกับช้างป่า

.....
.....

ท่านเคยพบช้างออกมานอกพื้นที่ป่าหรือไม่.....จำนวน.....
ครั้ง.....

ท่านคิดอย่างไรกับปัญหาช้างออกมาหากินนอกพื้นที่ป่า.....

.....
.....

ท่านคิดว่าสาเหตุใดที่ทำให้ช้างออกมาหากินนอกพื้นที่ป่า

.....
.....

ช้างป่าสร้างความเสียหายอะไรแก่ท่านบ้าง

.....
.....

ลิขสิทธิ์ของมหาวิทยาลัยราชภัฏรำไพพรรณี

ท่านเคยมีประสบการณ์ในแก้ปัญหาช้างออกมาหากินนอกพื้นที่ป่าหรือไม่

.....
.....

หากท่านเคยแก้ปัญหา ผลเป็นอย่างไร (สำเร็จ/ไม่สำเร็จ)

.....
.....

ท่านคิดว่าจะแก้ปัญหาข้างออกจากป่าอย่างไร

.....

.....

ตอนที่ 2 แบบสัมภาษณ์เกี่ยวกับสถานการณ์ปัญหาความขัดแย้งระหว่างคนกับช้างป่า

1. ช้างป่าเริ่มออกมาหากินนอกพื้นที่ป่า ปี พ.ศ. ไດ

.....

.....

2. สาเหตุใดที่ทำให้ช้างออกมาหากินนอกพื้นที่ป่า

.....

.....

3. พืชไร่ พืชสวนที่ช้างป่ากินหรือทำลายมีอะไรบ้าง

.....

.....

4. วิธีการของชาวบ้านในการแก้ปัญหาช้างป่าที่ผ่านมามีอะไรบ้าง

.....

.....

5. การแก้ปัญหาของชาวบ้านดังกล่าวได้ผลเพียงไร

.....

.....

6. ท่านคิดว่าจะแก้ปัญหาช้างป่าเพื่อลดความขัดแย้งในระยะสั้นอย่างไร

.....

.....

7. ท่านคิดว่าจะแก้ปัญหาช้างป่าเพื่อลดความขัดแย้งในระยะยาวอย่างไร

.....

.....

8. ท่านคิดว่าสาเหตุที่แท้จริงของความขัดแย้งระหว่างคนกับช้างป่าคืออะไร

.....

.....

9. ช้างป่าเกิดการเรียนรู้และมีพฤติกรรมอย่างไรจากแนวทางการแก้ปัญหาที่ผ่านมา

.....
.....

10. ท่านคิดว่าแนวทางการลดความขัดแย้งเพื่ออยู่ร่วมกันอย่างยั่งยืนระหว่างคนกับช้างป่าคืออะไร

.....
.....



ลิขสิทธิ์ของมหาวิทยาลัยราชภัฏรำไพพรรณี



ภาคผนวก ค.ภาพที่เกี่ยวข้อง

ลิขสิทธิ์ของมหาวิทยาลัยราชภัฏรำไพพรรณี

ผู้ให้ข้อมูลหลักเกี่ยวกับแนวทางการแก้ปัญหาความขัดแย้งระหว่างคนกับช้างป่า กรณีศึกษา
ตำบลพวา อำเภอกงหรา จังหวัดจันทบุรี



ลิขสิทธิ์ของ รรสนี

สัมภาษณ์ผู้นำชุมชน ตำบลพวา อำเภอกงหรา จังหวัดจันทบุรี



ลิขสิทธิ์ของมหาวิทยาลัยราชภัฏรำไพพรรณี
ชาวบ้านที่ได้รับผลกระทบช้างป่า

ร่วมประชุมการจัดการสถานการณ์ช้างป่าในตำบลพวา

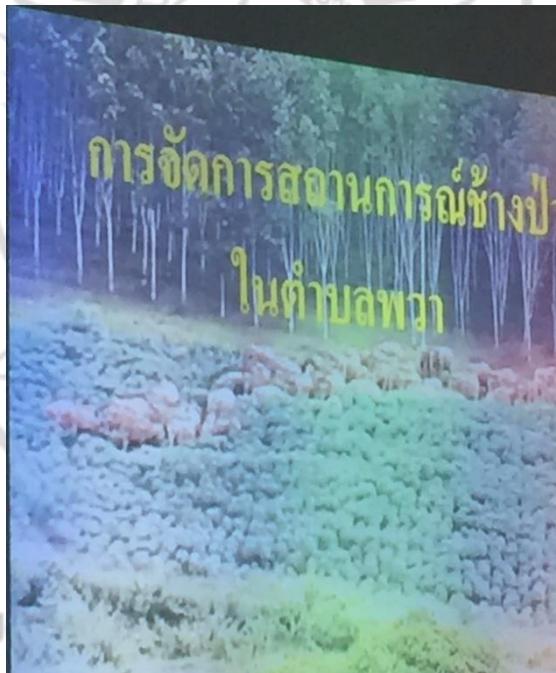

ลิขสิทธิ์

สนธิ