



ภาคผนวก

ลิขสิทธิ์ของมหาวิทยาลัยราชภัฏรำไพพรรณี

### ภาคผนวก ก

การขึ้นรูปฉนวนกันความร้อนจากใยยางพาราและการทดลอง



ภาพที่ ก.1 ต้มใยยางพาราสดกับสบู่อัลไลต์ เพื่อให้ได้เส้นใยยางพารา



ภาพที่ ก.2 กวนเส้นใยยางพาราในสารบอแรกซ์ แล้วนำไปตากแดดให้แห้ง



ภาพที่ ก.3 ฉนวนเส้นใยยางพาราที่สมบูรณ์



ภาพที่ ก.4 วิธีการทดลองฉนวนโดยใช้หลอดไฟ 100 วัตต์ เป็นแหล่งกำเนิดความร้อน



ลิขสิทธิ์ของมหาวิทยาลัยราชภัฏรำไพพรรณี

ภาพที่ ก.5 การทดลองฉนวนโดยใช้ดวงอาทิตย์เป็นแหล่งกำเนิดความร้อน

ภาคผนวก ข  
ผลการทดลองเมื่อใช้ดวงอาทิตย์เป็นแหล่งให้ความร้อน

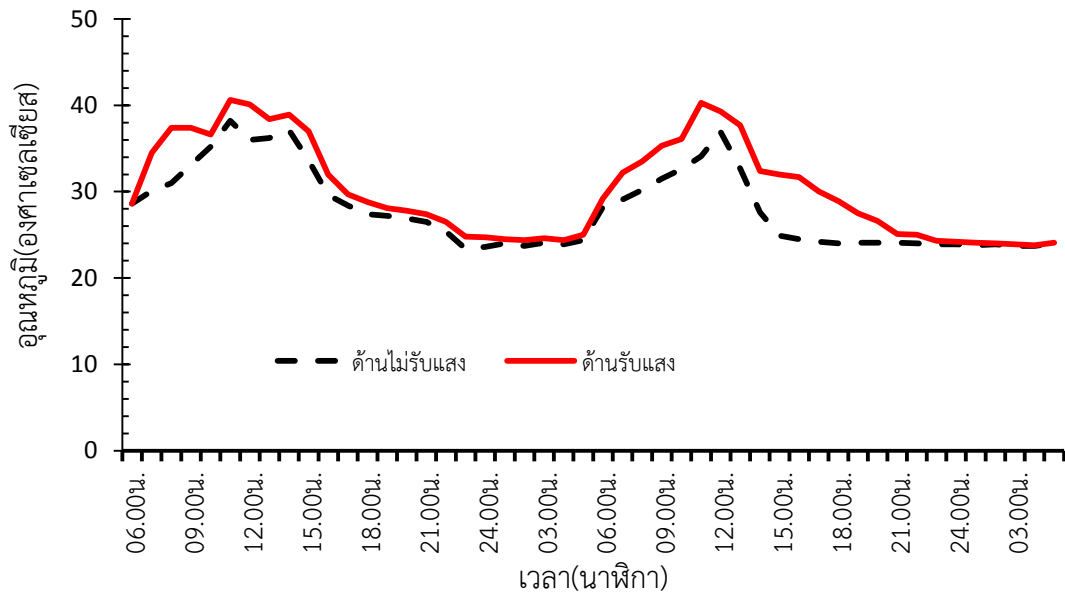

ภาพที่ ข.1 แผ่นฉนวนมีความหนา 1.0 เซนติเมตร

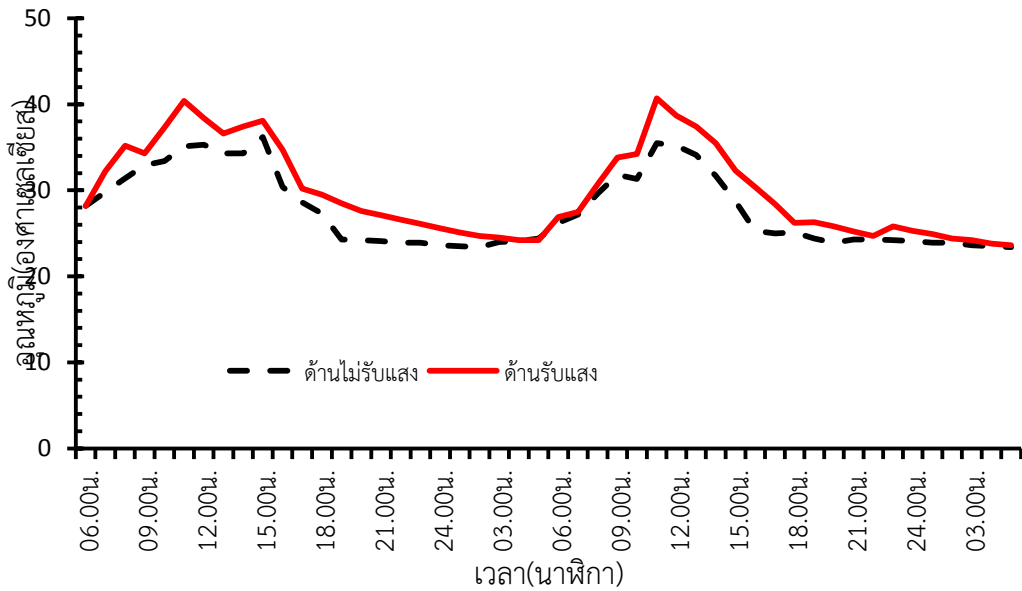

ภาพที่ ข.2 แผ่นฉนวนที่มีความหนา 2.0 เซนติเมตร

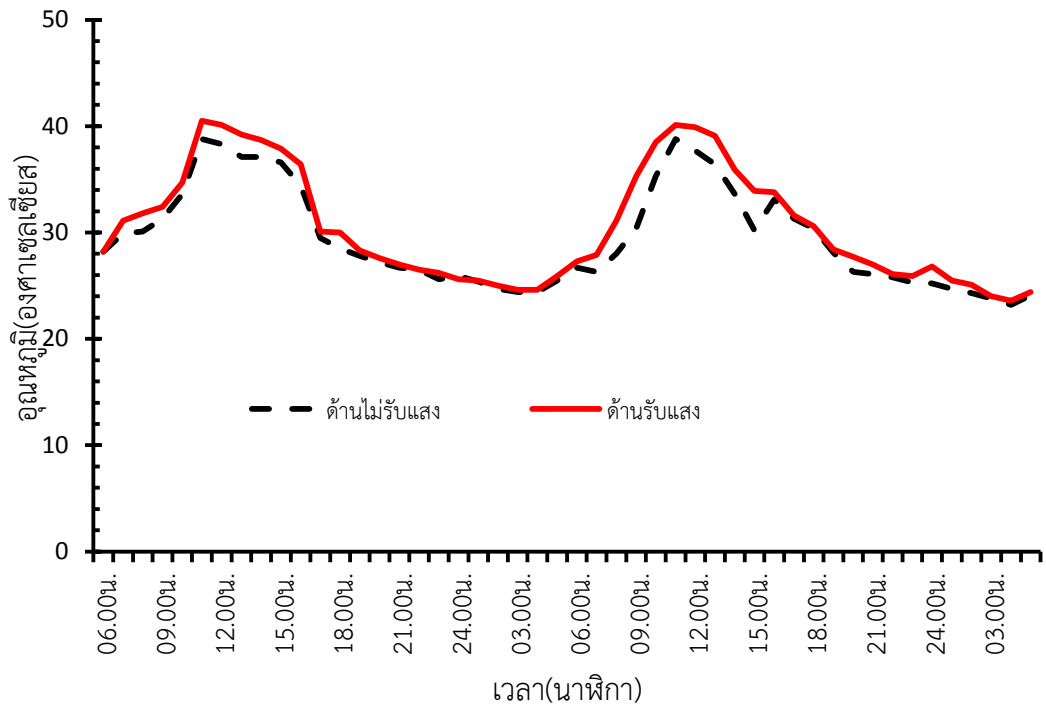

ภาพที่ ข.3 แผ่นฉนวนมีความหนา 1.0 เซนติเมตร

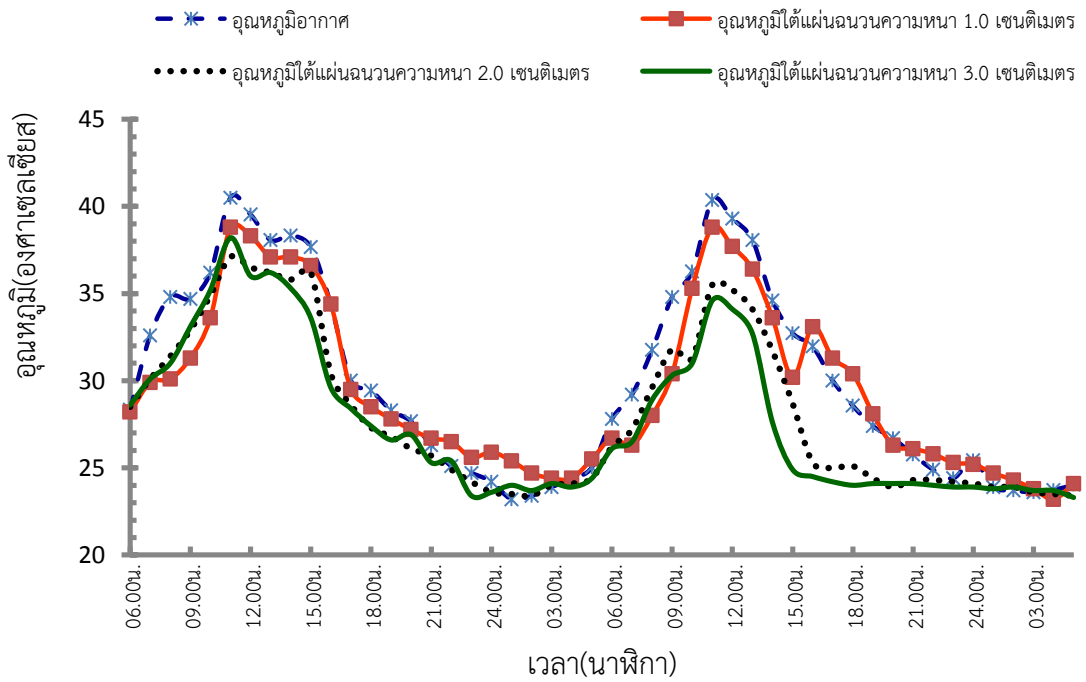

ภาพที่ ข.4 เปรียบเทียบผลต่างอุณหภูมิของฉนวนในบางพาราทั้งสามความหนาโดยใช้ดวงอาทิตย์